

# FONDO DE ESTIMULO AL DESEMPEÑO Y LOGRO DE RESULTADOS SOCIALES

## Reporte de Indicadores de Cobertura FED: Paquete de Gestante y Niño.

**Ayacucho, diciembre 2016**

Dirección Regional de Salud  
Ayacucho





# NÚMERO DE NIÑAS Y NIÑOS < DE 1 AÑO CON PAQUETE COMPLETO. ÁMBITO FED – DEPARTAMENTO DE AYACUCHO. Enero 2015 – Noviembre 2016.

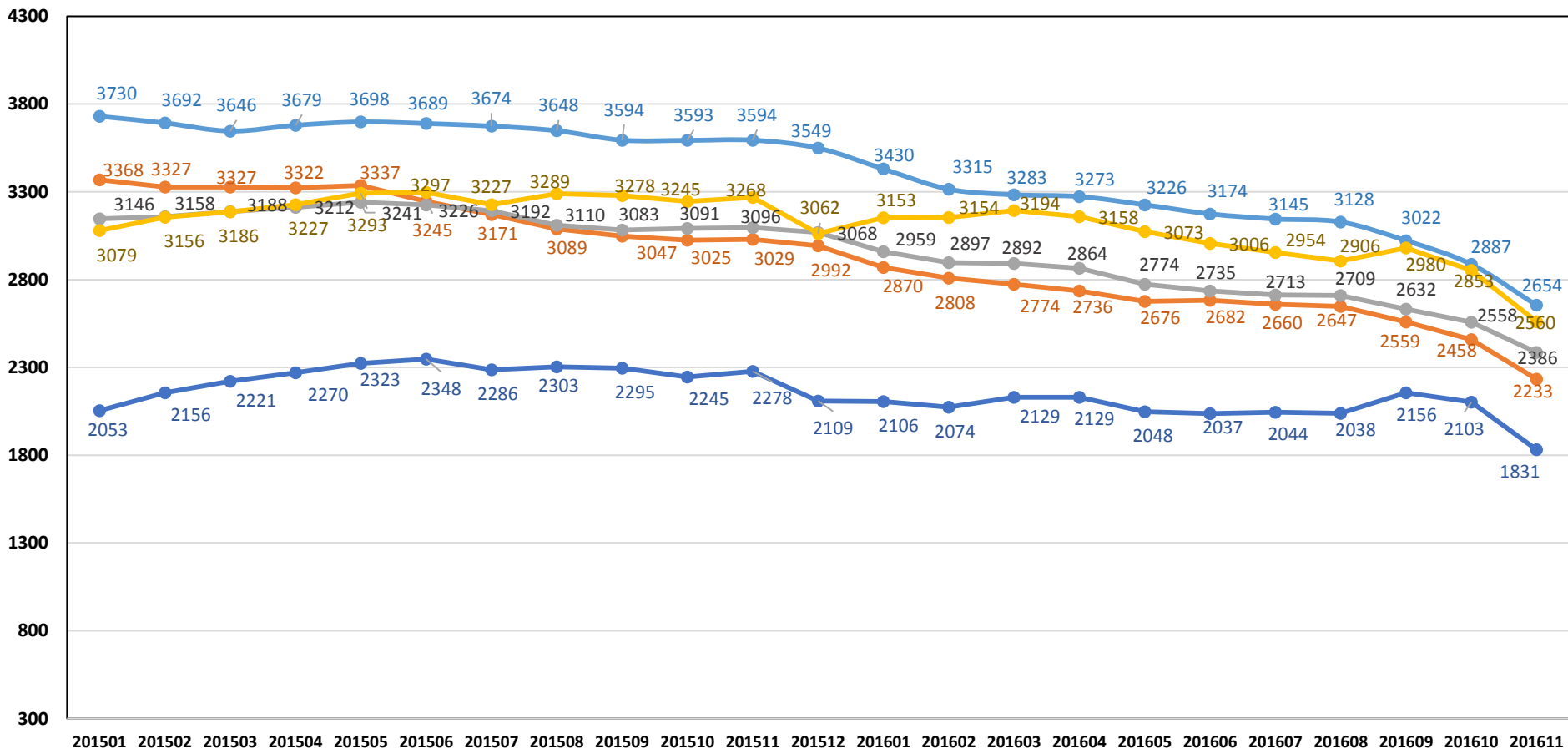

- Niños c/ Supl micronutrientes de acuerdo con su edad
- Niños c/ atenciones de CRED de acuerdo con su edad
- Niños c/ vacunac Rotavirus & Neumococo
- Niños c/ Dni (Reniec)
- [04.10.0.1] Niños con criterios FED (5 criterios)

# PROPORCIÓN DE NIÑAS Y NIÑOS < DE 1 AÑO CON PAQUETE COMPLETO. ÁMBITO FED – DEPARTAMENTO DE AYACUCHO. Enero 2015 – Noviembre 2016.

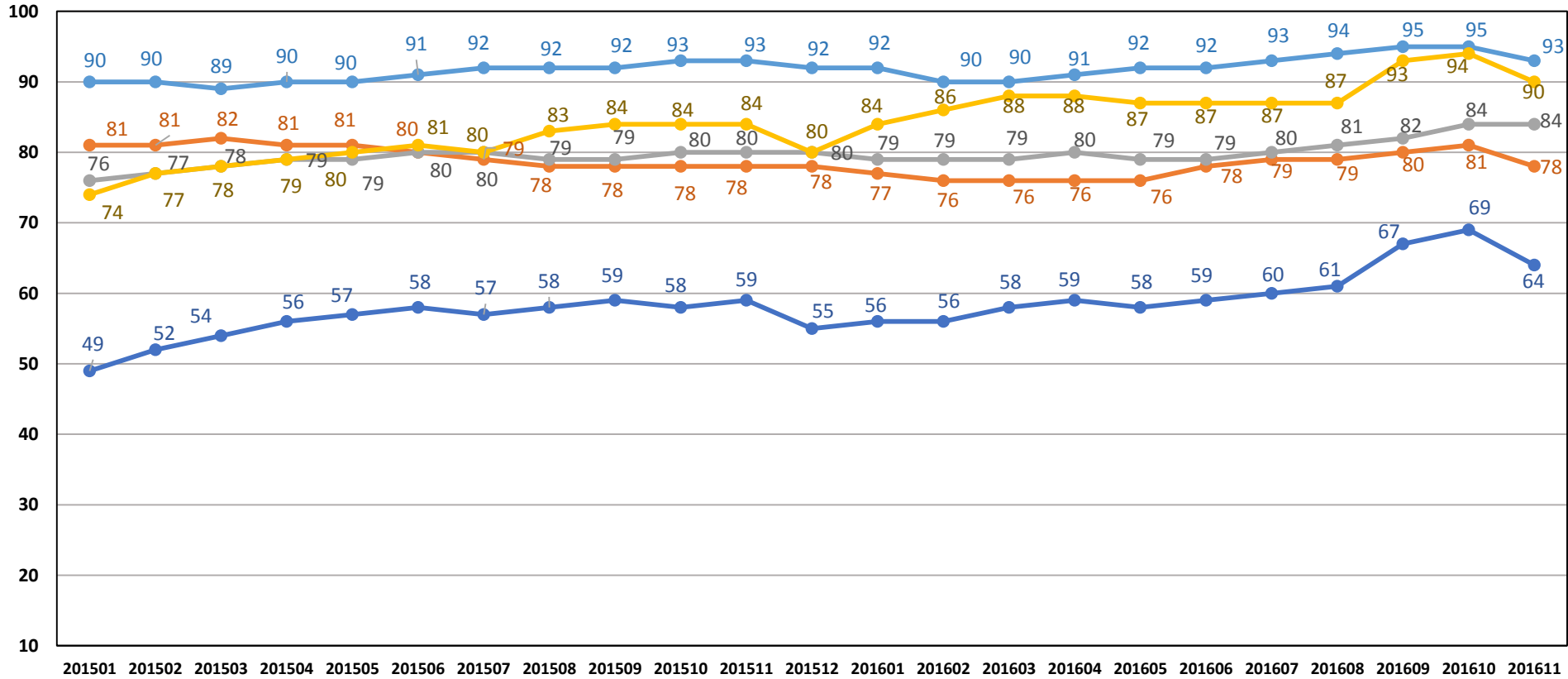

- % Niños con Supl de micronutrientes de acuerdo con su edad
- % Niños con atenciones de CRED de acuerdo con su edad
- % Niños con vacunas Rotavirus y Neumococo de acuerdo con su edad
- % Niños con DNI (Reniec)
- % Niños con criterios FED (5 criterios)

# NÚMERO DE NIÑAS Y NIÑOS < DE 1 AÑO QUE RECIBEN EL PAQUETE COMPLETO DE ATENCIÓN INTEGRAL DISTRITOS DE QUINTILES 1 Y 2, DEPARTAMENTO DE AYACUCHO. Enero 2015 – Noviembre 2016.

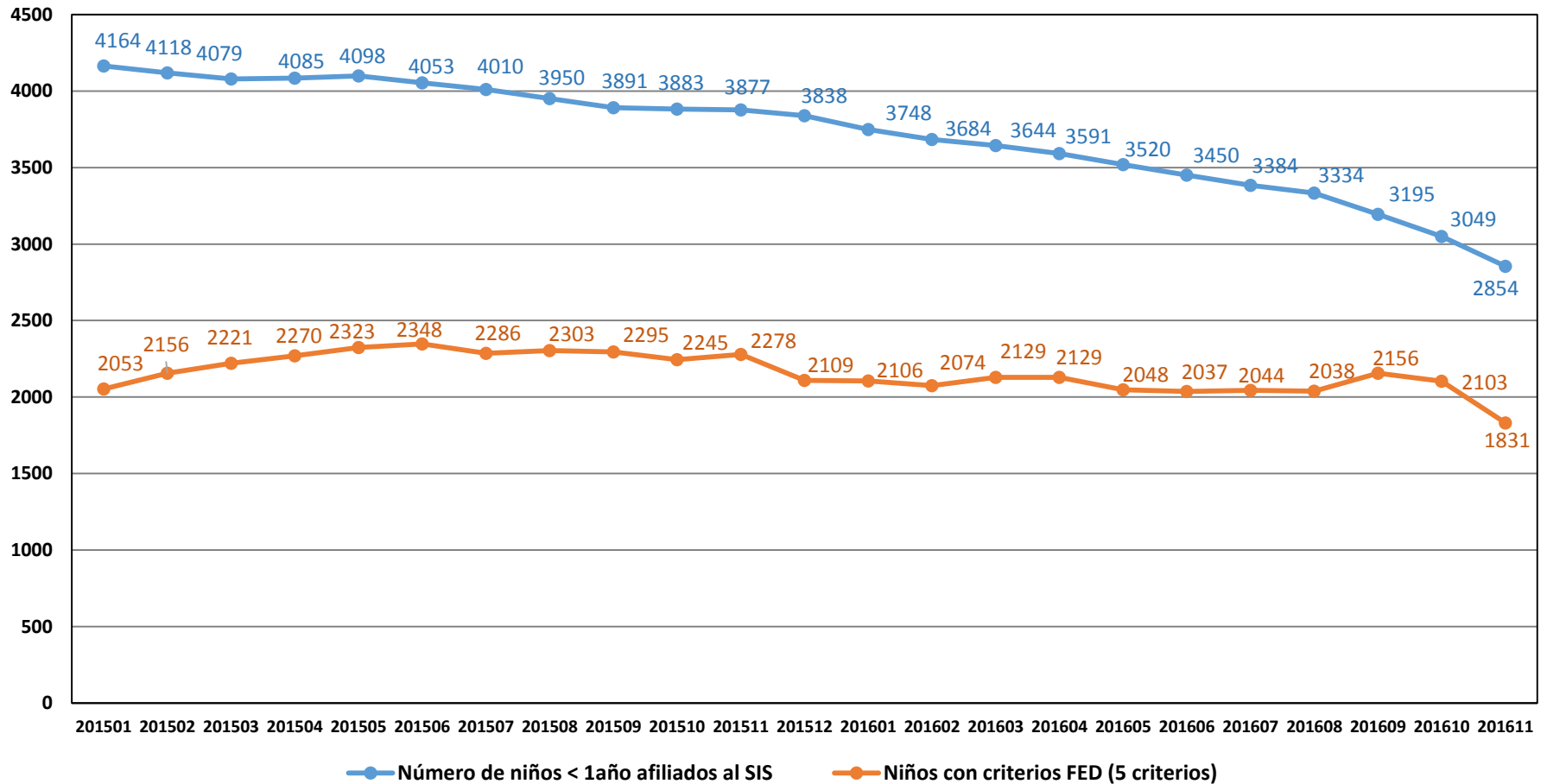

# PROPORCIÓN DE NIÑAS Y NIÑOS < DE 1 AÑO QUE RECIBEN EL PAQUETE DE ATENCIÓN INTEGRAL DISTRITOS DE QUINTILES 1 Y 2. REGIÓN AYACUCHO. Enero 2015 – Noviembre 2016.

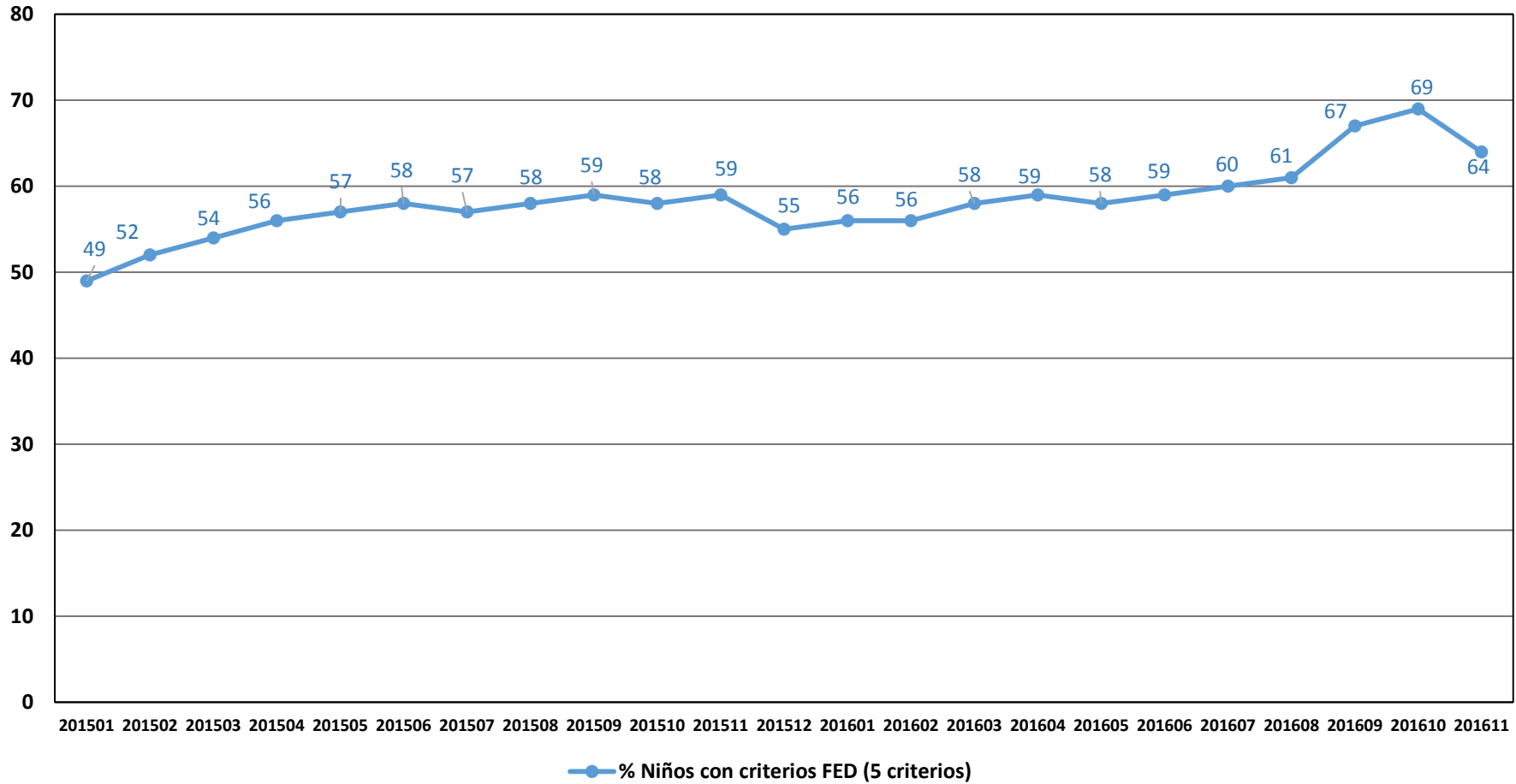

# NÚMERO DE GESTANTES CON PAQUETE DE ATENCIÓN INTEGRAL DISTRITO DE QUINTIL 1 Y 2, DEPARTAMENTO DE AYACUCHO. Enero 2015 – Noviembre 2016

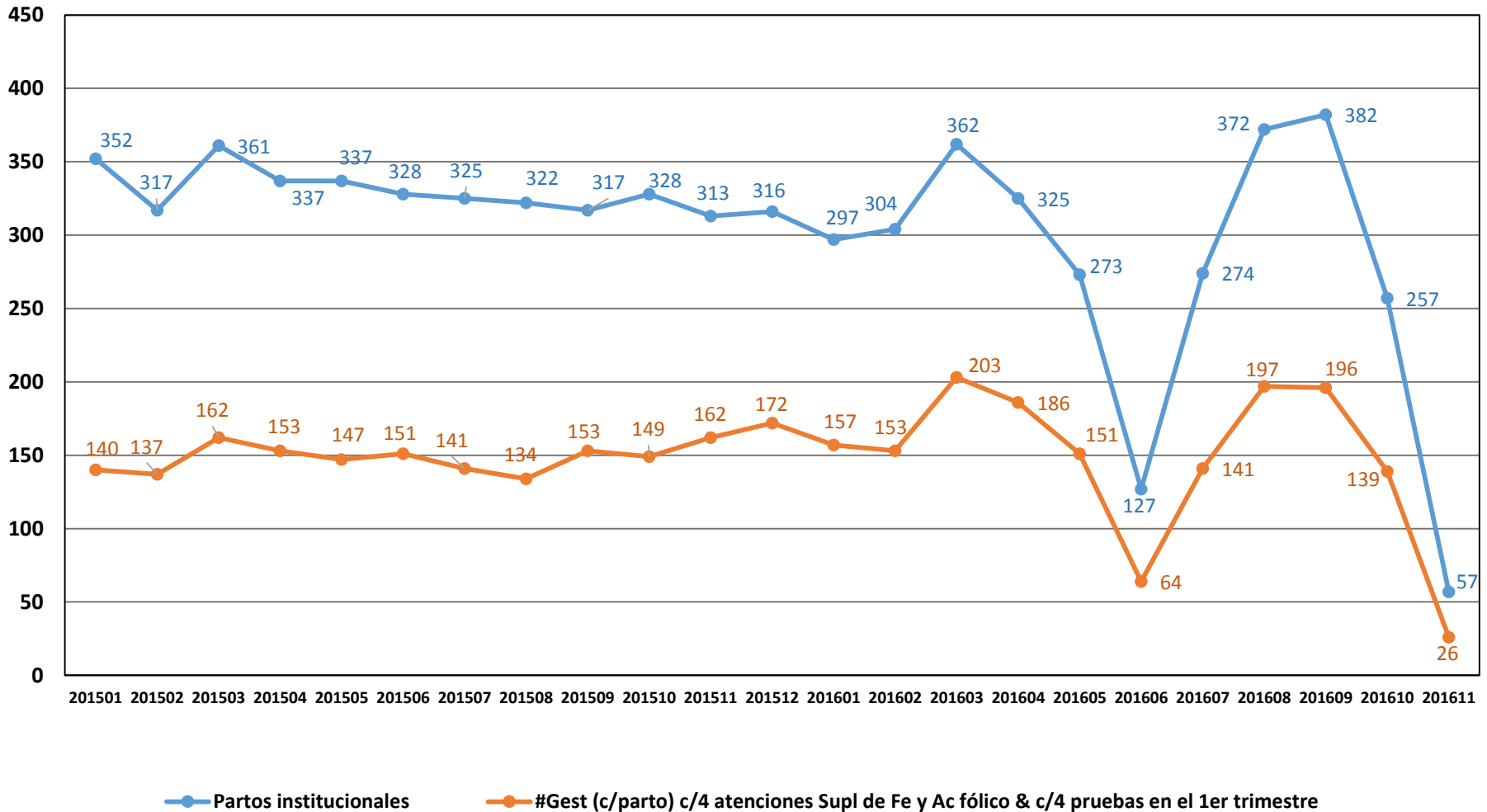

# PROPORCIÓN DE GESTANTES CON PAQUETE DE ATENCIÓN INTEGRAL DISTRITOS DE QUINTIL 1 Y 2. REGIÓN AYACUCHO. Enero 2015 – Noviembre 2016

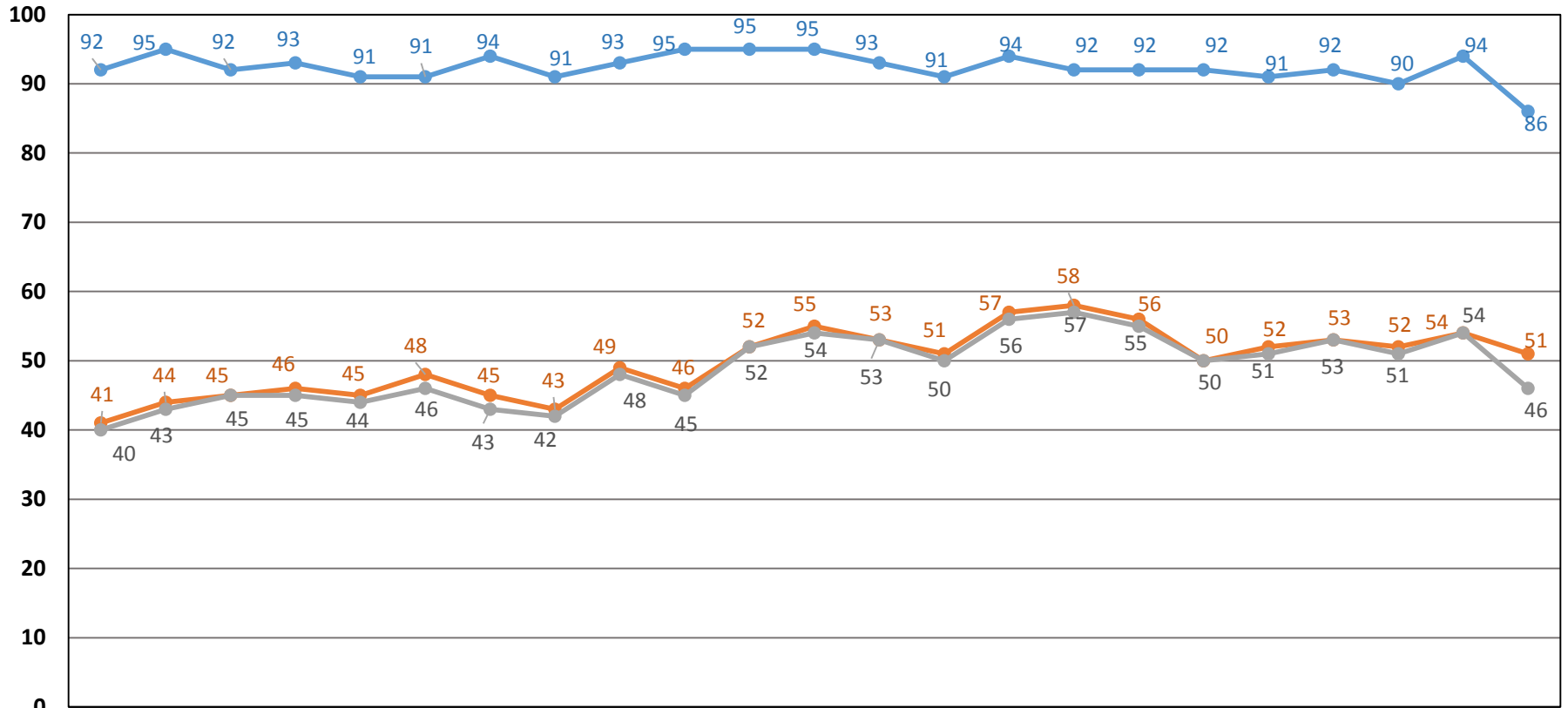

- prop Gest (c/parto) c/ 4 atenciones con Supl Hierro y Ac. fólico
- prop Gest (c/parto) c/4 pruebas en el 1er trimestre
- prop Gest (c/parto) c/4 atenciones Supl de Fe y Ac fólico & c/4 pruebas en el 1er trimestre